

직무역량진단 학생 매뉴얼 (PC, 모바일)

직무역량진단(교과목 진단평가) - PC

1

인터넷브라우저(Internet Edge, Chrome) 상단에
ycbc.yonam.ac.kr:8084 입력 후 학생교육 성과관리시스템 접속

2

본인 학번, 비밀번호 입력 (기존 연암대 포탈에서 사용하는 학번 및 비밀번호) 후 로그인

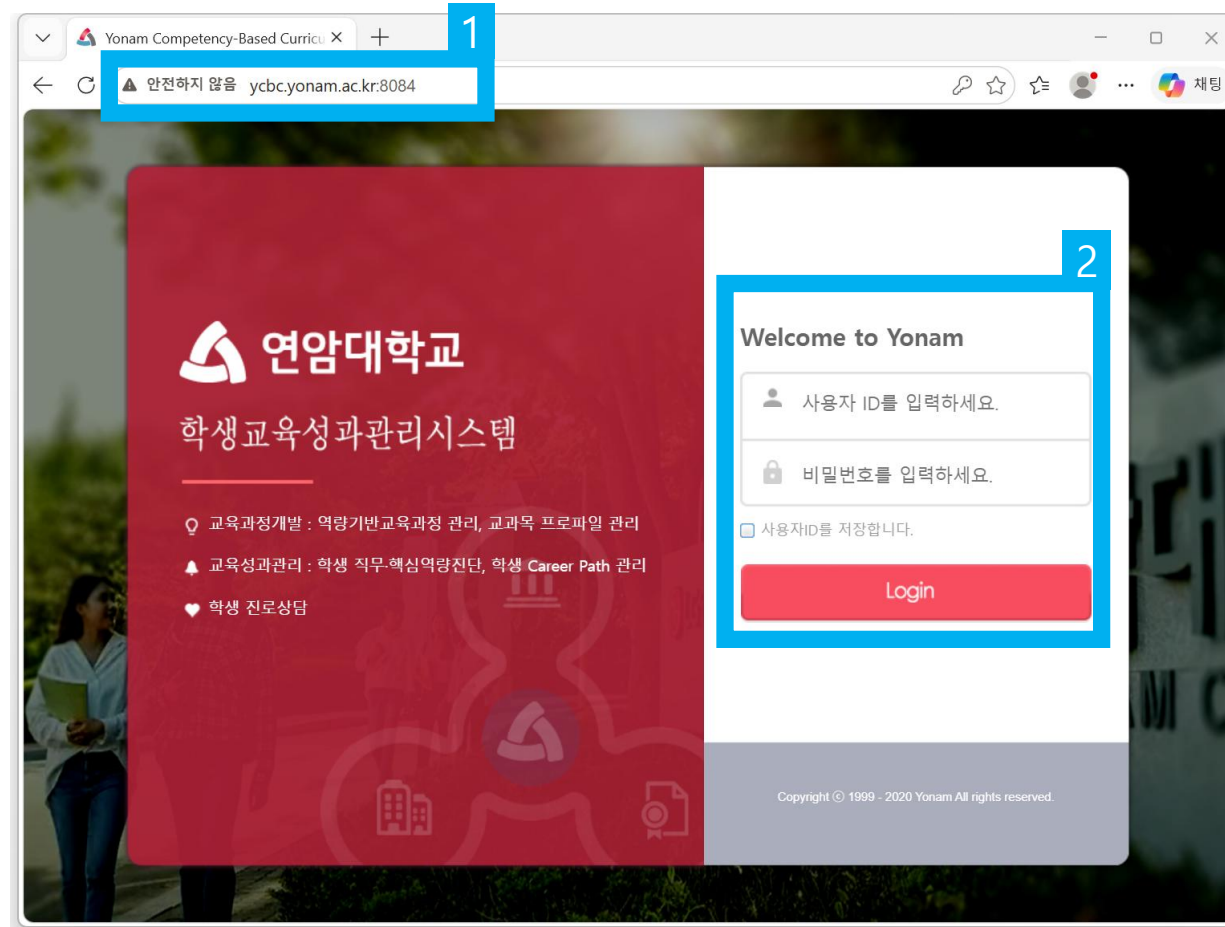

직무역량진단(교과목 진단평가) - PC

The screenshot shows a web dashboard for '연암대학교' (Yeonam University). The user is identified as '김연암 (20202020) 축산계열'. The main content area is titled '나의 Career Path (미설정)'. It contains four panels: 1. 'Career Path 이수율' showing a progress ring at 0%. 2. '이번 학기 Career Path 현황' with a message 'Career Path가 설정되지 않았습니다.' 3. '핵심역량 지수' showing a progress ring at 0점. 4. '나의 핵심역량 현황' with a '학과평균보이기' button. A left sidebar menu is visible with '교과목진단평가' highlighted in blue.

연암대학교

직무역량 커뮤니티

김연암 (20202020)
축산계열

Dashboard

학생 Career Path

핵심역량

직무역량

비교과

교과목진단평가

핵심역량진단

교과목별설문

나의 Career Path (미설정) HOME > Dashboard

Career Path 이수율 +

0%

이번 학기 Career Path 현황 +

Career Path가 설정되지 않았습니다.

핵심역량 지수 +

0점

나의 핵심역량 현황 [학과평균보이기](#)

로그인 후 왼쪽 사이드바
교과목진단평가 클릭

직무역량진단(교과목 진단평가) - PC

연암대학교

직무역량 커뮤니티

직무역량

나의직무역량진단

CareerPath관리

나의역량진단

1 나의직무역량진단

나의핵심역량진단

CQI설문작업관리

학생명

교육연

교육과목현황

| 교육과목 | 완료 |
|------------|----|
| 농업기계 | - |
| 대인관계분석과개선 | - |
| 돼지번식관리 | - |
| 식육처리 | - |
| 연암창업설계 | - |
| 연암취업설계 | - |
| 육용가금스마트사양관 | - |
| 중소가축사료및실습 | - |

진단평가

| 학과명 | 학번 | 성명 |
|-----|----|----|
| | | |

진단평가

| No | |
|----|---|
| 1 | 낙 |
| 2 | |

- 1 나의 역량진단에서 나의 직무역량진단 탭 클릭
- 2 수강 중인 교과목 클릭

직무역량진단(교과목 진단평가) - PC

| 3 진단평가 종합현황 | | | | | |
|-------------|-----------|---------------------------------|-------------------------------------|-------------------------------------|-------------------------------------|
| 학과명 | | 교과목명 | 농업기계 | 합계점수 | |
| 학번 | | 담당교수 | 고정규 | 평균점수 | |
| 성명 | | 진단일자 | | 백분위점수 | |
| 3 진단평가 상세현황 | | | | | |
| No | 업무 | 진단문항 | 우수 | 보통 | 미흡 |
| 1 | 농기계 조작/운전 | 농업기계의 각부 명칭을 말할 수 있다. | <input checked="" type="checkbox"/> | <input type="checkbox"/> | <input type="checkbox"/> |
| | | 농업기계의 연진 작동 원리를 이해할 수 있다. | <input type="checkbox"/> | <input checked="" type="checkbox"/> | <input type="checkbox"/> |
| | | 농업기계의 취급 조작부 기능을 이해하고 설명할 수 있다. | <input checked="" type="checkbox"/> | <input type="checkbox"/> | <input type="checkbox"/> |
| 2 | 장비관리 | 농작업의 의미와 작업을 분류할 수 있다. | <input type="checkbox"/> | <input type="checkbox"/> | <input checked="" type="checkbox"/> |
| | | 작업조건에 맞게 작업기를 부착할 수 있다. | <input checked="" type="checkbox"/> | <input type="checkbox"/> | <input type="checkbox"/> |
| | | 농작업 중 응급처치를 할 수 있다. | <input type="checkbox"/> | <input checked="" type="checkbox"/> | <input type="checkbox"/> |

- 1 교과목 마다 주어진 문항을 신중히 고민하여 **본인의 현재 상태와 가장 유사한 답**을 선택한다
- 2 진단 도중 예상치 못한 종료가 발생할 수 있으니 **임시저장**을 누른다
- 3 모든 문항에 대한 답변이 끝나면 **진단확정**을 눌러 진단을 끝낸다

직무역량진단(교과목 진단평가) - 모바일

U+ 10:10

ycbc.yonam.ac.kr

연암대학교
YONAM COLLEGE

사용자 ID를 입력하세요.

비밀번호를 입력하세요.

사용자ID를 저장합니다.

Login

- 1 모바일 인터넷브라우저에서 ycbc.yonam.ac.kr:8084 입력 후 역량기반 교육관리시스템 접속
- 2 본인 학번, 비밀번호 입력 후 로그인
(기존 연암대 포탈에서 사용하는 학번 및 비밀번호)

직무역량진단(교과목 진단평가) - 모바일

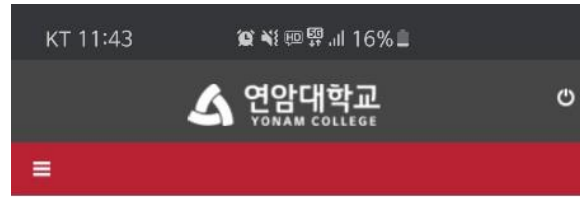
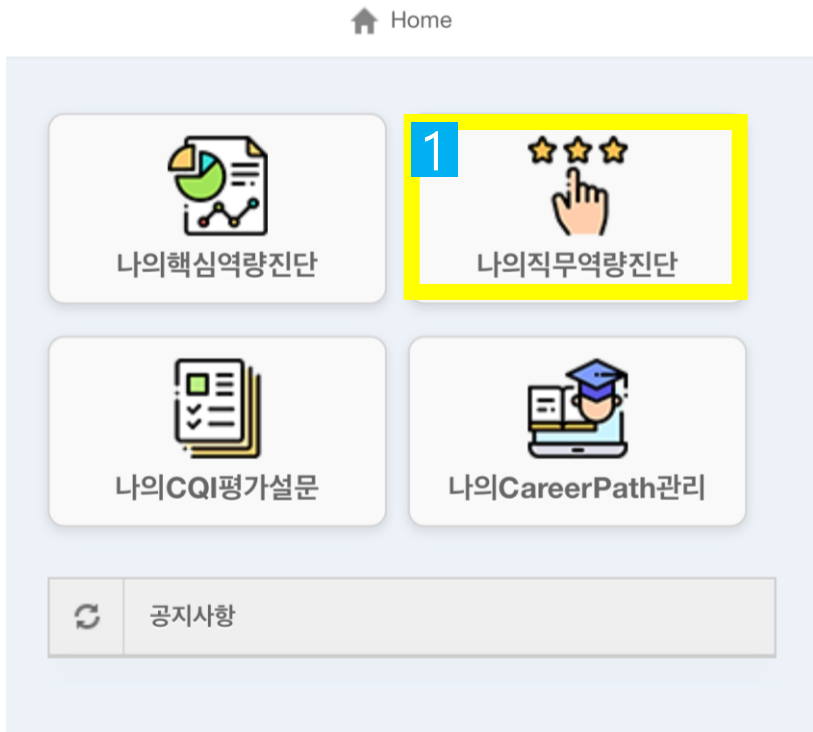

1 나의 교과목진단평가 클릭

2 조회 버튼 클릭

3 교과목 선택

4 교과목 마다 주어진 문항을 신중히 고민하여 본인의 현재 상태와 가장 유사한 답을 선택한다

5 저장 버튼을 눌러서 임시저장

6 확정 버튼을 눌러 진단을 마친다

교과목 CQI 평가 설문 - 모바일

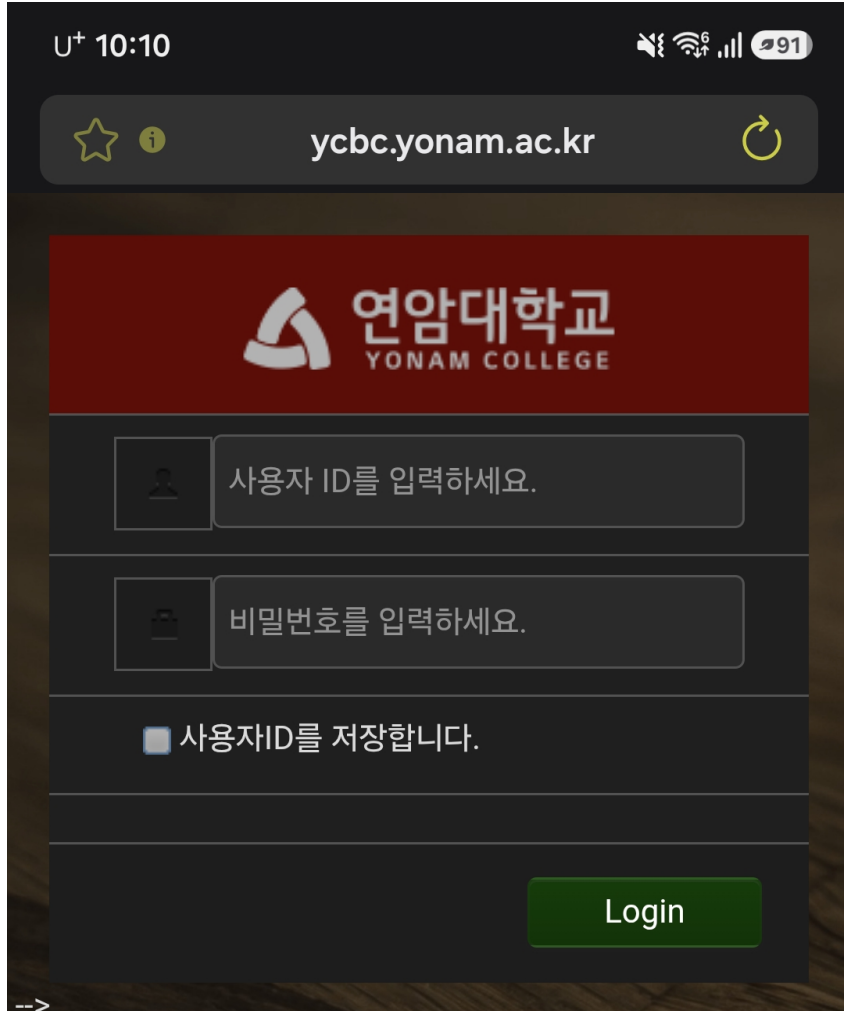

U+ 10:10

ycbc.yonam.ac.kr

연암대학교
YONAM COLLEGE

사용자 ID를 입력하세요.

비밀번호를 입력하세요.

사용자ID를 저장합니다.

Login

- 1 모바일 인터넷브라우저에서 ycbc.yonam.ac.kr:8084 입력 후 역량기반 교육관리시스템 접속
- 2 본인 학번, 비밀번호 입력 후 로그인
(기존 연암대 포탈에서 사용하는 학번 및 비밀번호)

교과목 CQI 평가 설문 - 모바일



1 나의 CQI평가설문 클릭

2 조회 버튼 클릭

3 교과목 선택

4 교과목 마다 주어진 문항을 신중히 고민하여 본인의 현재 상태와 가장 유사한 답을 선택한다

5 저장 버튼을 눌러서 임시저장

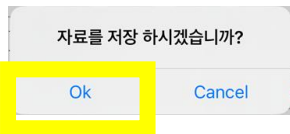

6 설문 **확정** 버튼을 눌러 진단을 마친다

